

# MÁS ALLÁ DE BASILEA: IMPORTANCIA DE LA IMPLEMENTACIÓN DE LOS ESTÁNDARES INTERNACIONALES DE INFORMACIÓN FINANCIERA Y DE ADECUACIÓN PATRIMONIAL

# ¿EDAD DE ORO DE LA ECONOMÍA DOMINICANA?

**ES LA 7MA ECONOMÍA DE LA REGIÓN.**

**DOS DÉCADAS DE CRECIMIENTO ECONÓMICO CON PROMEDIO ANUAL DE 5% E INFLACIÓN CONTROLADA.**

**MINISTERIO DE HACIENDA CON META DE CONVERTIR AL PAÍS EN GRADO DE INVERSIÓN.**

**FMI RESALTA QUE EL SISTEMA FINANCIERO ES RESILIENTE Y ESTÁ BIEN CAPITALIZADO.**

## FMI DESTACA RESILIENCIA DEL SISTEMA FINANCIERO DOMINICANO



"Las autoridades prestaron un apoyo ágil en materia de políticas para contribuir con la recuperación, al tiempo que vigilaron de cerca al sector financiero, que resistió bien el período de tipos de interés elevados y crecimiento más lento en 2023", expresó la misión del FMI en su declaración preliminar.

Recomendó mejoras adicionales en el marco regulatorio financiero y prudencial, para adecuarlo a las normas internacionales más recientes, con la finalidad de fortalecer aún más la resiliencia del sector financiero.

## REFLEXIONES:



- 1 **¿POR QUÉ ES IMPORTANTE QUE LAS ENTIDADES SE ADECUEN A LAS MEJORES PRÁCTICAS INTERNACIONALES PRUDENCIALES Y CONTABLES?**
- 2 **¿CÓMO INCIDEN ESTAS BUENAS PRÁCTICAS EN EL SISTEMA FINANCIERO Y EN LA ECONOMÍA REAL?**
- 3 **RECOMENDACIONES DE LA SB, PARA LA IMPLEMENTACIÓN DE ESTAS PRÁCTICAS**



# ¿POR QUÉ ES IMPORTANTE PARA LOS BANCOS ADOPTAR LOS ESTÁNDARES INTERNACIONALES?

La respuesta no es puramente teórica, ni es *“porque lo recomienda el Comité de Basilea o el FMI”*.

## LOGROS DEL PAÍS DESTACADOS POR EL FMI:

-  Las políticas efectivas contribuyeron a un moderado crecimiento que apoyó adecuadamente el rápido y sostenido retorno de la inflación, a su objetivo en 2023.
-  El sector financiero sigue siendo resistente y está bien capitalizado, y deben proseguir los esfuerzos por adaptar el marco normativo a las normas internacionales más recientes.
-  Para 2024 y a mediano plazo, el crecimiento del PIB real se proyecta en torno a su tendencia a largo plazo del 5 por ciento, con una inflación en torno a su meta del 4 por ciento.

# RIESGO DE MERCADO

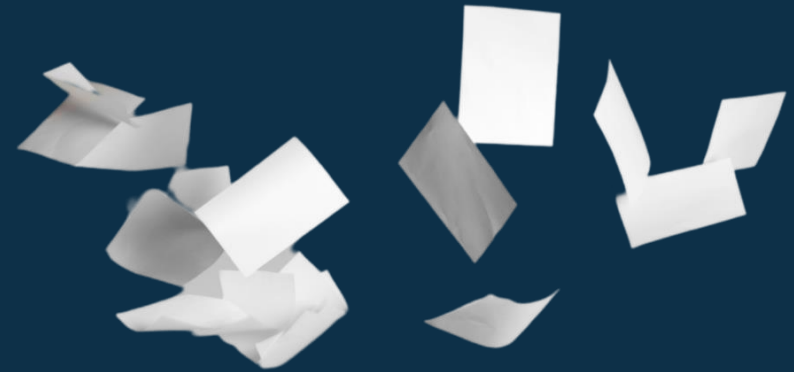

 Signature Bank

   
Silicon Valley Bank



# EVOLUCIÓN DE LA CARTERA DE INVERSIONES DEL SISTEMA FINANCIERO

(%) Cartera de inversiones sobre total de activos del sistema financiero  
 Diciembre 2007 - junio 2024  
 Valores en porcentajes (%)

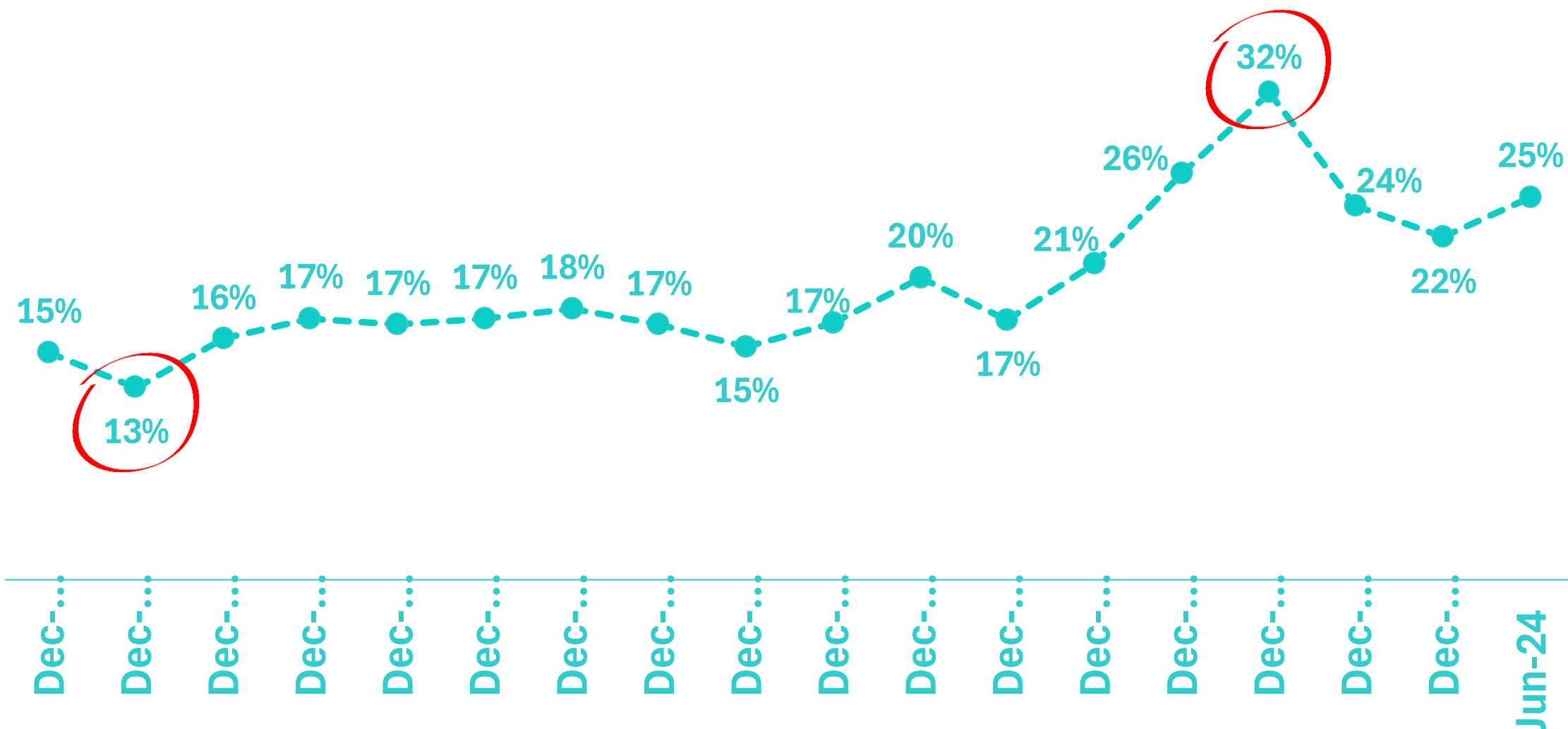

(%) Cartera de inversiones sobre patrimonio técnico del sistema financiero  
 Diciembre 2007 - junio 2024  
 Valores en porcentajes (%)

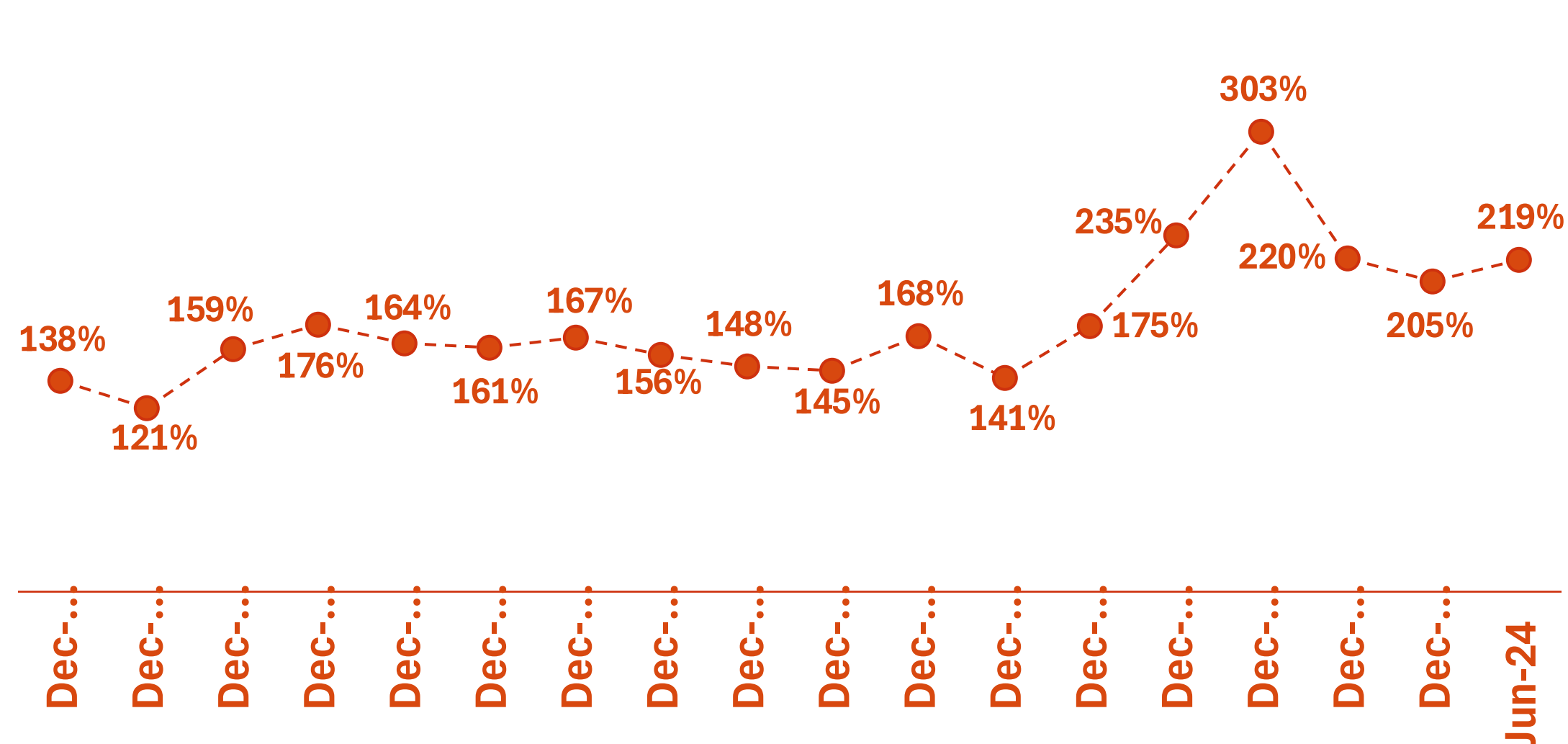

**(%) Volumen en custodia de oferta pública sobre total de activos del sistema financiero**  
**Diciembre 2019 – septiembre 2024**  
**Valores en porcentajes (%)**

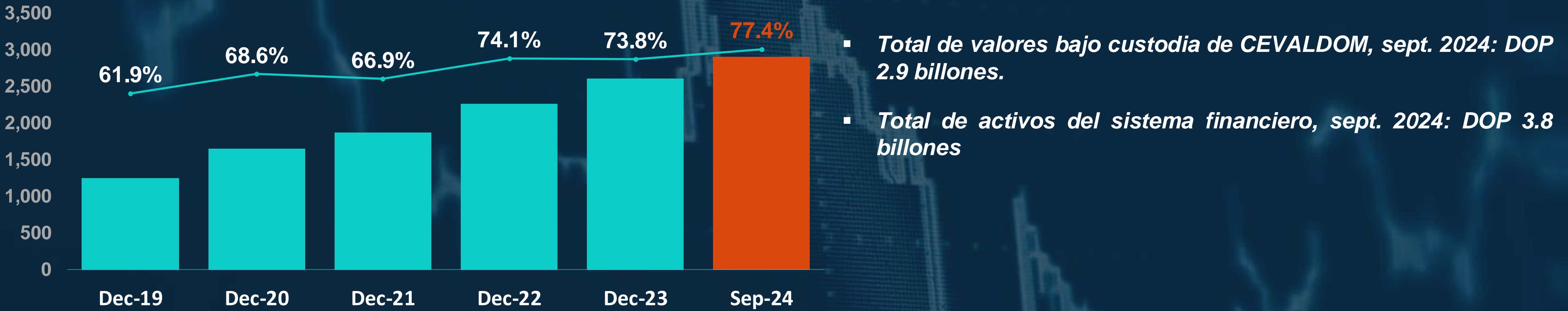

# RIESGO DE CIBERSEGURIDAD





# RIESGO OPERACIONAL



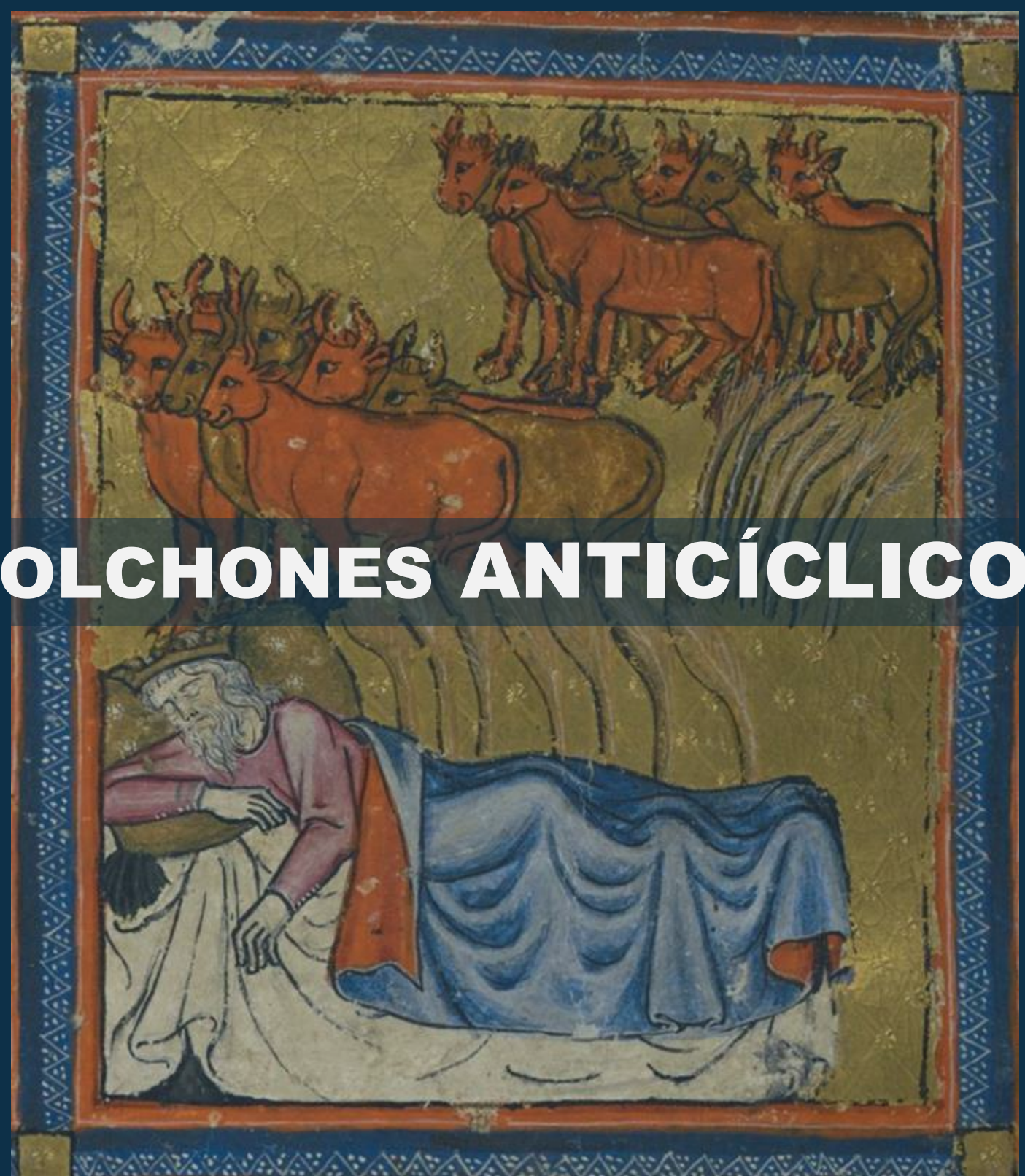

**COLCHONES ANTICÍCLICOS**

## **PRINCIPALES EJES ESTRATÉGICOS DE LA SB**

**PRESERVAR LA ESTABILIDAD, SOLVENCIA Y EFICIENCIA DEL SISTEMA FINANCIERO.**

**VIGILAR LA SOLVENCIA, LIQUIDEZ, CUMPLIMIENTO Y LA GESTIÓN DE LAS ENTIDADES REGULADAS.**

# INICIATIVAS REALIZADAS DESDE LA SB

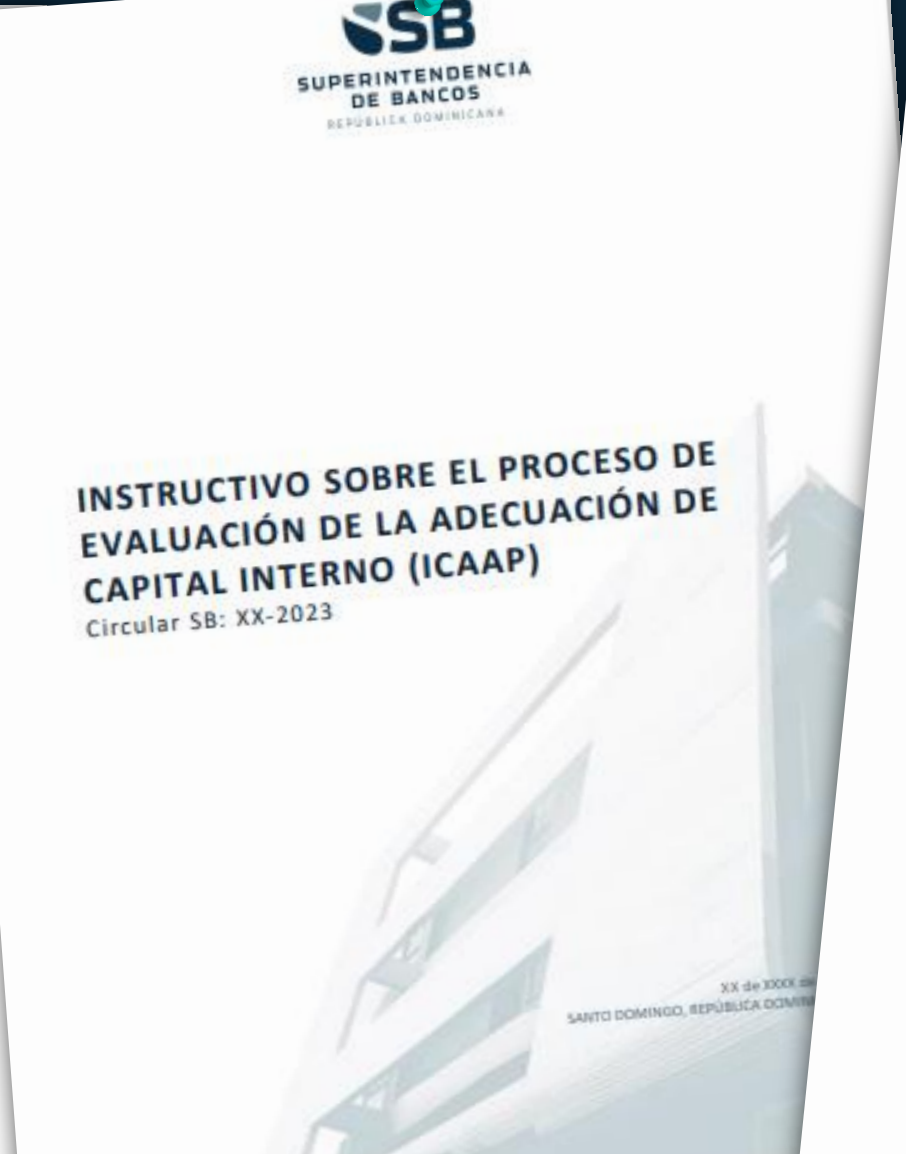
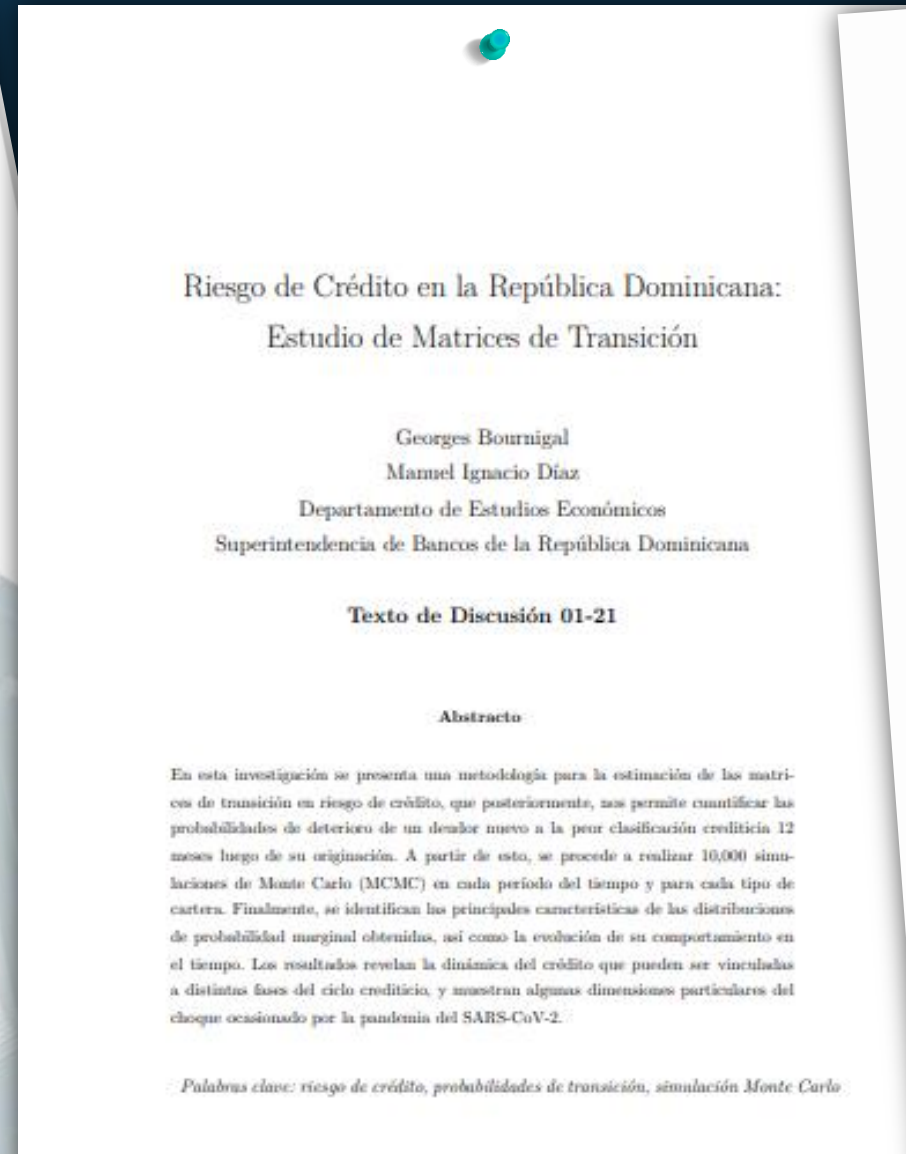

**"ADENTRARSE EN LA NOCHE A TODO VAPOR, CON LA IDEA DE VIRAR SI VES UN ICEBERG, NO ES UNA BUENA FORMA DE NAVEGAR."**

**- James Cameron**



# Gracias



809.685.8141 |     @superdebancosrd | [www.sb.gob.do](http://www.sb.gob.do)

AV. MÉXICO NO. 52, ESQ. LEOPOLDO NAVARRO, SANTO DOMINGO, D.N., REPÚBLICA DOMINICANA



ACCEDER A  
PROUSUARIO  
DIGITAL



DESCÁRGALO EN  
GOOGLE PLAY